KOMUNITNÍ ENERGETIKA
+ aktuální možnosti
„s + přes“ MAS …

DPS Úvaly - 1.12. 2022
44. plénum MAS Pošembeří
KÚ SK Praha - 2.12.2022
Krajské sdružení MAS Středočeského kraje

Komunitní energetika

Energetická společenství - komunity (**EnerKom**), založená **NE (jen) za účelem zisku**, ale také za účelem:

- **environmentálních**,
- **sociálních** a
- **ekonomických** služeb místní komunitě.

90% majitelé FVE, ale také provozovatelé větrných elektráren, kogeneračních jednotek, bioplynových stanic, ale také členové bez OZE.

Výhody:

- Přebytky jsou sdíleny v komunitě, ne prodávány do distribuční sítě za nízké výkupní ceny. Člen komunity při nákupu dostane nižší cenu než od běžného distributora.
- Lokální úložiště stabilizují distribuční síť, sdílení méně zatěžuje soustavu.
- Lokální distribuce na kratší vzdálenosti snižuje distribuční poplatky.

Komunitní energetika

Princip KE= 4D: Decentralizace/ Demokratizace/ Dekarbonizace/ Digitalizace

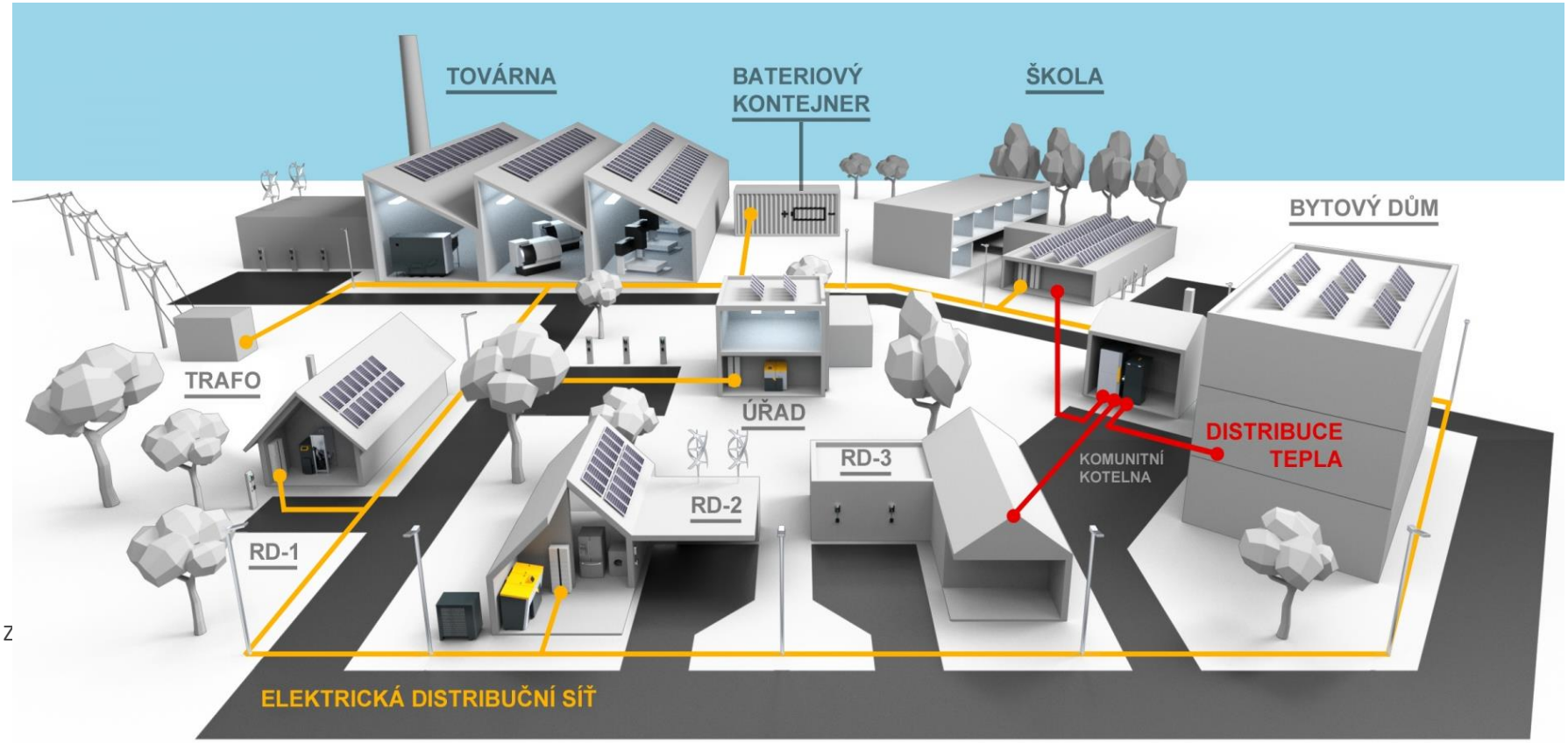

Komunitní energetika

Připravovaná legislativní podpora - povinnost členů EU „překlopit“ 2 směrnice do své legislativy do pol. roku 2021, ČR je pod tlakem možné sankce

- **Novela energetického zákona**
  - zjednodušení zdlouhavého procesu povolování OZE
  - nově definováno postavení spotřebitele a jeho role jako aktivního zákazníka a také sociálně zranitelného zákazníka
  - postupná novelizace:
    - Tzv. LexOZE 1 – schváleno Vládou, je v PS – posun limitů a licence na výrobu el.na 50kW
    - Tzv. LexOZE 2 - definice energetického společenství - možnost vyrábět elektřinu (a plyn – bioplyn a vodík), dodávat ji do sítě, ukládat, sdílet, poskytovat flexibilitu, provozovat lokální distribuční soustavu či dobíjecí stanice pro elektromobily
- **Vyhláška ERÚ o trhu s elektřinou**
  - Umožnění sdílení elektřiny v bytových domech bez nutnosti sjednocení odběrného místa

EnerKom => založení Energetické Komunity

- V **Mod**ernizačním **fond**u je připraven program **KOMUNERG** určený na podporu otevřených energetických společenství založených za účelem uspokojení svých energetických potřeb.
- Předpokládaná alokace je 1,5 % z celkového rozpočtu ModFondu (2 250 000 Kč), je zde ale snaha o navýšení na 4%.

- **Podporované aktivity programu KOMUNERG:**
  - optimalizace konečné spotřeby energií
  - výstavba komunitních elektráren využívajících nepalivové OZE s vlastní či pronajatou distribuční sítí
  - výstavba komunitních výtopen a tepláren využívajících OZE
  - výstavba komunitních dobíjejících či plnících stanic na energii/palivo vyprodukované v rámci společenství pro nízkoemisní vozidla aktivních spotřebitelů
  - instalace systémů aktivního hospodaření s energií - měření, regulace, akumulace atp.
  - výstavba a instalace systémů využívající bioplyn, skládkový plyn či kalový plyn
  - výstavba a instalace systémů pro akumulaci tepelné a elektrické energie

Pakt starostů pro klima a energii

Národní program Životní prostředí

- výzva by měla být znovu spuštěna v příštím roce
- zahrnuje:
  - zpracování tzv. **SECAP** (z angl.zkratky Sustainable Energy and Climate Action Plan = Akční plán pro udržitelnou energii a klima), případně jeho aktualizace (80% dotace)
  - organizaci **Místních dní pro klima a energii**, jejichž účelem bude zvýšení veřejného povědomí o tématech, jako je energetická efektivita, využívání obnovitelných zdrojů energie, odolnost vůči změně klimatu a propojení energetiky a změny klimatu (80% dotace)
  - **pracovní místo** pro pracovníka, který bude zajišťovat přípravu či aktualizaci SECAP a následnou realizaci opatření (50% dotace)
- více o předchozí výzvě zde:

https://www.narodniprogramzp.cz/nabidka-dotaci/detail-vyzvy/?id=103

EnKoMAS => Energetický koordinátor MAS

Výzva č. NPO 6/2022

NÁRODNÍ PLÁN OBNOVY

- spuštěno: 18.10.2022
- ukončení podávání žádostí: 31.12.2024
- čerpání pro období: 1. 1. 2022 - 31. 12. 2025, po vyčerpání lze žádat znovu
- vykonávají energetičtí specialisté, autorizovaní inženýři, soudní znalci, lidé s praxí, absolventi vzdělávacího kurzu NS MAS ČR
  - !! MAS zatím nemůže podat …
- celková alokace 10 500 000 Kč
- výše dotace 150.000,- Kč, ex ante
- více o výzvě:

https://www.mpo-efekt.cz/cz/dotacni-programy/vyzvy/npo-3-2022-avizo-vyzvy-komponenta-2.5.3-mobilni-energeticke-a-konzultacni-stredisko-m-ekis

(název odkazu sice obsahuje „m-ekis“, ale odkaz je opravdu správně, jde o IT chybu)

Zpracování místní energetické koncepce

Výzva č. EFEKT 3/2023

- spuštěno: 1.12.2022 … **právě dnes !!**
- ukončení podávání žádostí: 30.4.2023
- čerpání pro období: 1.1.- 31.12.2023

- max. výše dotace 400-500.000,- Kč, max.70-90% způsobilých výdajů, podle typu žadatele, ex ante
- více o výzvě:

https://www.mpo-efekt.cz/cz/dotacni-programy/vyzvy/efekt-3-2023-zpracovani-mistni-energeticke-koncepce

Možnosti s pomocí MAS

Ostatní projekty energetických úspor pro obce a podnikatele

- MPO / NPO – I. Výzva FVE bez/s akumulací - do 30.11.2023 – alokace vyčerpaná, projekty jdou do zásobníku
- SFŽP / MODF RES+ - Výzva č.1/2022, FVE do 1MWp – do 15.3.2023
- SFŽP / MODF RES+ - Výzvy č. 3/2022 a č.4/2022, FVE obce – do 15.3.2023
- MPO / NPO – Výzva č. NPO 1/2022, Rekonstrukce veřejného osvětlení – do 30.6.2023
- SFŽP / NŽP – Výzva č. 3/2022, Elektromobilita – do 15.12.2023
- MPO / OP TAK – Výzva I.OZE - Větrné elektrárny - do 1.2.2024
- *MPO / OP TAK – v přípravě:*
  - *Malé vodní elektrárny, vtláčení biometanu (2Q)*
  - *Elektromobilita*

Nová zelená úsporám Light => NZÚ Light

- **Nízkopříjmové domácnosti = <u>starobní n. invalidní důchodci, příjemci příspěvku na bydlení v rámci celé ČR</u>**
- **bude** spuštěno: **9.1.2023**
- ukončení podávání žádostí: ? (dle vyčerpání 1. alokace 1,5 mld. Kč)
- čerpání pro období: od 12.9.2022 => způsobilé výdaje !!
- konzultace, podpora podání ŽoD - potvrzují MAS nebo EKIS a M-EKIS
  - výše dotace na 1 projekt/ŽoD = 150.000,- Kč, ex ante

více o výzvě: https://novazelenausporam.cz/nzu-light/

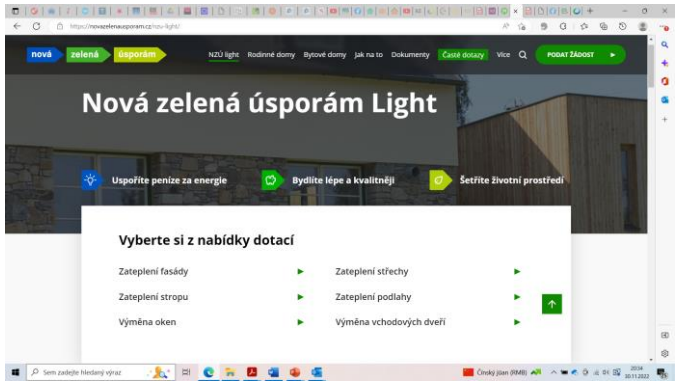

Zprávy z Pošembeří - Nová zelená úsporám Light - Region Pošembeří, o. p. s. (posemberi.cz)

Region Pošembeří, o.p.s.
Pošembeří

https://www.posemberi.cz/region/zpravy-z-posemberi-1/nova-zelena-usporam-light-1991cs.html

Pošembeří

HLEDAT
rozšířené vyhledávání ...

REGION

TURISTIKA

DOTACE MAS

KALENDÁŘ | MAPA | ANKETY | STRATEGIE 2014 - 2020

cz | en | de

REGION
- Obce
- Obyvatelstvo
- Zprávy z Pošembeří
- Archiv

NOVÁ ZELENÁ ÚSPORÁM LIGHT

MAS Region Pošembeří dopomáhá seniorům a nízkopříjmovým skupinám **se získáním dotace v programu** www.novazelenausporam.cz

VÍCE NALEZNETE ZDE (informace a kontakty)

Home ▪ Region ▪ Zprávy z Pošembeří ▪ Nová zelená úsporám Light

PŘEČÍST NAHLAS

Nová zelená úsporám Light

To se mi líbí | Sdílet

Typ: ostatní | náš tip

nová zelená úsporám light

Pokud plánujete využít možnost nové dotace "Nová Zelená Úspora Light" (NZÚ Light), můžete nás kontaktovat telefonicky nebo písemně v pracovní dny od 8:30 - 16 hod.

Kontakty:
- **Hana Vrbovcová, tel: 775 798 959, email: vrbovcova@posemberi.cz**
- **Mgr. Miloslav Oliva, tel: 721 210 662, email: oliva@posemberi.cz**

MENU
- Dotace MAS
- Strategie 2014 - 2020
- Strategie 2021 - 2027
- Standardizace
- O nás
- Zápisy
- Dokumenty
- Projekty
- Tržnice Pošembeří
- Mobiliář
- Další aktivity

Sem zadejte hledaný výraz

0°C Jasno 20:14 30.11.2022

NZÚ Light – zapojení Úřadů práce

Manual_Zkrotime_energie_fin.pdf - Adobe Acrobat Reader (64-bit)

Soubor Úpravy Zobrazení Podepsat Okna Nápověda

Domovská stránka | Nástroje | 1668612241_Zpráva... | 1668408626_NZÚ Li... | Manual_Zkrotime_e... | Přihlásit se

32 / 32 75%

Zkrotíme energie v domácnosti

Praktický manuál pro pracovníky Úřadů práce a sociální pracovníky

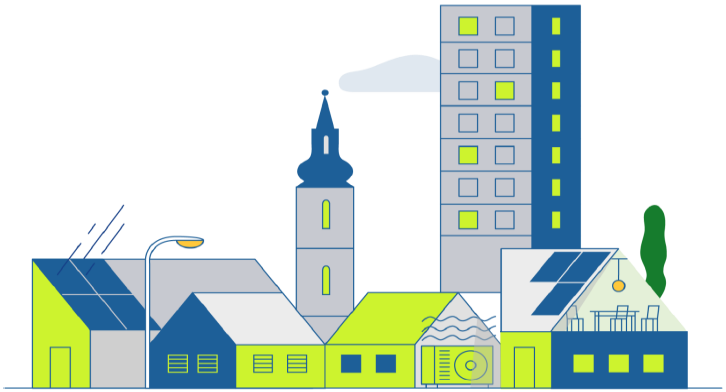

Manuál Zkrotíme energie v domácnosti

E: info@zkrotimeenergie.cz F: https://www.facebook.com/zkrotimeenergiecz T: https://twitter.com/zkrotimeenergie

zkrotíme energie.cz | MPSV | Ministerstvo životního prostředí | SFŽP ČR

listopad 2022 | 32

Start

Sem zadejte hledaný výraz

Čínský jüan (RMB) 15:10 01.12.2022

Děkujeme za Vaši pozornost

Možnosti MAS

Výzva č. NPO 4/2022
Návrh energetických opatření NEO

- spuštěno: 4.10.2022
- ukončení podávání žádostí: 30.11.2022
- čerpání pro období: 1.7.-31.12.2022
- vykonávají pouze EKIS schválená pro rok 2022

- max. výše dotace 400.000,- Kč, ex ante
- více o výzvě:

https://www.mpo-efekt.cz/cz/dotacni-programy/vyzvy/npo-4-2022-navrh-energetickych-opatreni-neo

Možnosti MAS

Výzva č. EFEKT 2/2023
Zavedení systému hospodaření s energií v podobě energetického managementu

- spuštěno: 1.12.2022
- ukončení podávání žádostí: 30.4.2023
- čerpání pro období: 1.1.-31.12.2023

- max. výše dotace 500.000,- Kč, max.90% způsob.výdajů, ex ante
- více o výzvě:

https://www.mpo-efekt.cz/cz/dotacni-programy/vyzvy/efekt-1-2022-zavedeni-systemu-hospodareni-s-energii-v-podobe-energetickeho-managementu

Možnosti MAS

Výzvy č. EFEKT 1/2023 a NPO 1/2023
Energetické konzultační a informační středisko (EKIS) a
Mobilní energetické konzultační a informační středisko (M-EKIS)

- spuštěno: 18.10.2022
- ukončení podávání žádostí: 30.11.2022
- čerpání pro období: 1.1.- 31.12.2023
- vykonávají energetičtí specialisti, autorizovaní inženýři, soudní znalci

- max. výše dotace 400.000,- Kč, ex ante
- více o výzvách:

https://www.mpo-efekt.cz/cz/dotacni-programy/vyzvy/efekt-1-2023-energeticka-konzultacni-a-informacni-strediska
https://www.mpo-efekt.cz/cz/dotacni-programy/vyzvy/npo-1-2023-mobilni-energeticka-konzultacni-a-informacni-strediska-m-ekis

ENERKOM

Energie do komunit

ENERKOM – Energie do komunit

Projekt realizuje: NS MAS ČR v období 10/2022 – 03/2023

Donor: Active Citizens Fund (financování z Fondů EHP a Norska 2014 – 2020)

Partner: norská organizace SoCentral (aplikace inovativních, kolaborativních a deliberativních metod; propojování samospráv, soukromé sféry a občanů)

Facilitátoři z MAS: 13 z celé ČR, v SK 2 => Luděk Beneš/MAS Svatojiřský les a Miloslav Oliva/Region Pošembeří

Realizace: 1. 10. 2022 -31. 3. 2024

Hlavní cíl projektu:

26 venkovských obcí napříč ČR vytvoří během 12 měsíců s využitím participativních metod komunitního rozvoje **26 energetických komunitních plánů/***, na jejichž tvorbě se budou podílet **občané jednotlivých obcí, zástupci místních firem, samosprávy a lokálních spolků**.

/ relevance s Komunitním plánem sociálních služeb ORP*

Region Pošembeří, o.p.s.
Pošembeří

ENERKOM – Energie do komunit

Dílčí cíle projektu:

- **odstraňovat bariéry**, které brání demokratizaci energetiky ve venkovských oblastech

- **posílení spolupráce obcí, veřejnosti a spolků** – při zapojování veřejnosti se budeme soustředit i na zapojování skupin ohrožených energetickou chudobou (senioři, mladí lidé, lidé v sociální nouzi)

- *proškolení 13 pracovníků MAS z různých krajů tak, aby byli schopni efektivně komunitně plánovat v celkem 26 obcích s důrazem na zapojení všech skupin v komunitě*

- **realizace propagačních kampaní a participativních aktivit** v zapojených obcích

- zpracování a deseminace **26 modelových příkladů/***, které usnadní rozvíjet tuto praxi v dalších obcích v ČR

/ možnost vzájemného sdílení mezi zapojenými obcemi*

Region Pošembeří, o.p.s.
Pošembeří

DĚKUJI ZA POZORNOST

Region Pošembeří o.p.s.

Mgr. Miloslav Oliva, ředitel společnosti

předseda KS MAS Středočeského kraje

vedoucí PS NS MAS Chytrý venkov

Kancelář o.p.s.:

Nám. Arnošta z Pardubic 25

282 01 Český Brod

Tel.: +420 721 210 662; 314 001 024 – 025

oliva@posemberi.cz

www.posemberi.cz

http://stredocesky.nsmascr.cz/

ENERKOM – Energie do komunit

Pracovní poznámky:

Zaměřte se na ***popis základních aspektů, které souvisí nebo by mohly souviset se vztahy členů komunity k oblasti energetiky a místní situace z hlediska obnovitelných zdrojů****.*

Všímejte si ***vztahů mezi lidmi a komunitou, mezi komunitou a dalšími aktéry, kdo jsou přirozené místní autority, jaké jsou silné stránky a zdroje komunity, jaký je životní styl jejich členů.***

Nezapomeňte na ***osoby/skupiny ohrožené energetickou chudobou****. Informace shrňte do textové zprávy nebo zpracujte jako myšlenkovou mapu, můžete doplnit fotografiemi, mapou lokality, případně tabulkami a grafy shrnujícími data.*

Pro ***vstupní mapu*** *využijte jako zdroje informací svou znalost lokality, dostupné informace ze SCLLD a dalších rozvojových dokumentů obce a regionu, internetové zdroje a aplikace jako je http://restep.vumop.cz (zaregistrujte se a vyhledejte informace). Pokud už jste se členy komunity v kontaktu, využijte jejich znalostí a názorů.*

Výstupní mapu *budete zpracovávat společně se členy komunity a zachytíte v ní změny, k nimž během projektu došlo.*

Region Pošembeří, o.p.s.
Pošembeří